Anfragebeschreibung

Nachbau/Anpassung/Optimierung Grafiken an unser Akademienlayout | Zum Thema Kernfusion und Kohlenstoffmanagement

1. Art und Umfang der Leistung

1.1 Hintergrund

Über das Projekt ESYS: ESYS ist ein Projekt der deutschen Wissenschaftsakademien acatech, Leopoldina und Akademienunion.

Mit der Initiative „Energiesysteme der Zukunft“ geben acatech – Deutsche Akademie der Technik-wissenschaften, die Nationale Akademie der Wissenschaften Leopoldina und die Union der deutschen Akademien der Wissenschaften Impulse für eine faktenbasierte Debatte über Herausforderungen und Chancen der Energiewende in Deutschland. In interdisziplinären Arbeitsgruppen erarbeiten rund 160 Expertinnen und Experten Handlungsoptionen für den Weg zu einer umweltverträglichen, sicheren und bezahlbaren und Energieversorgung. Die hier erarbeiteten Ergebnisse werden in der Regel als Stellungnahmen, Analysen, Impulsen und in der Reihe „Kurz erklärt“ auf Deutsch und Englisch veröffentlicht. Grafiken und Erklärungen zu den themenbezogenen Fachbegriffen veranschaulichen die dargestellten Inhalte.

Unter dem Link https://energiesysteme-zukunft.de/publikationen/ können Sie sich unter dem Reiter Publikationen einen Eindruck über bisherigen Veröffentlichungen verschaffen.

1.2. Leistungen

Bis zum Sommer wird ESYS Publikationen zur Thema Kernfusion und Kohlenstoffmanagement veröffentlichen. Zu diesem Publikationen sollen insgesamt **20 Grafiken** an das Akademienlayout (gemäß ESYS CD-Booklet) angepasst werden.

Das ESYS CD-Booklet und die Vorlagen in Form von jpg.Grafiken, Power-Point- oder Excelvorlagen werden von acatech bei der Auftragsvergabe bereitstellt.

Qualitätskriterien und gewünschter Stil:
Die Erstellung von Grafiken für Stellungnahmen, Analysen, Kurzfassungen, Impulsen, Kurz erklärt! und weiteren Publikationen erfolgt nach dem aktuellen ESYS CD-Booklet. Das Layout der Publikationsreihen ist festgelegt und folgt dem Corporate Design des Akademienprojekts. Seit Dezember 2018 erscheinen alle Publikationen in einem einspaltigen Format. Grafiken müssen anhand dieses Formates angepasst werden.

Vorstufenarbeit:

- Übernahme von gelieferten Bilddaten entsprechend CD des Akademienprojekts
- Anpassungen von Schriften/Schriftgrößen/Akademienfarben/Formate nach Vorgaben des CD
- Anlegen der Bilddaten in Bildrahmen entsprechend CD
- Überprüfen, ob die Grafiken nach CD erfolgt ist

Korrekturschleifen:
Entgegennahme von Korrekturwünschen und Überarbeitung der Satzdatei (drei Schleifen inklusive, danach Abrechnung nach Aufwand pro Stunde)

Reinzeichnung und Bereitstellung:
Bereitstellung und Übersendung der finalen Daten: als jpg 300dpi, Druck-PDF

Bereitstellung und Übersendung der offenen Daten (als indd. oder ai.-Datei oder nach Absprache) zur Nutzung und Weiterverarbeitung für Publikationen, Präsentationen oder weiteren Projekte durch den Auftraggeber.

Umfang
20x Nachbau/Anpassung/Optimierung von Grafiken (z.B. auf Grundlage bestehender Abbildungen in Excel, Power Point, Illustrator-Dateien, gelieferten jpg´s.)

Untenstehend finden Sie einen kleinen Auszug, der zugelieferten Grafiken zur Orientierung
(diese Auswahl ist nicht final und nicht vollständig)

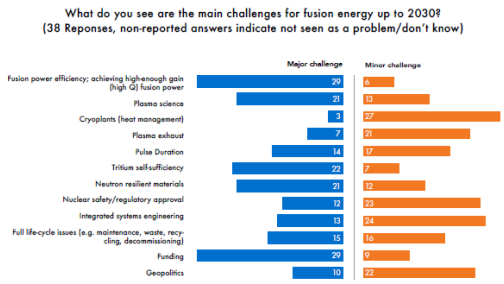

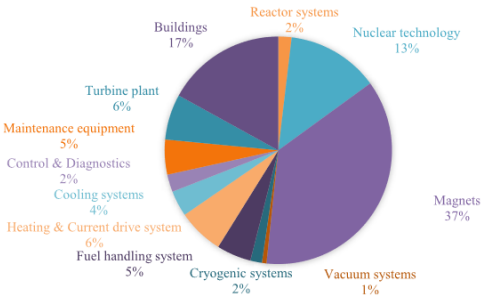

Fig. 4. Structure of the direct costs of the DEMO2 reference model.

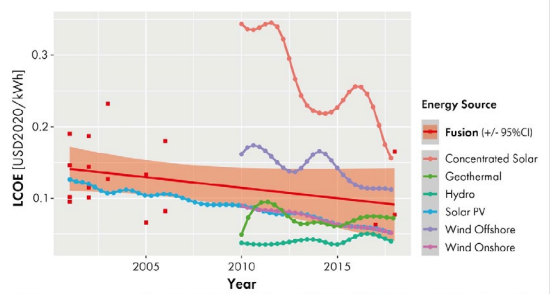

Figure 3. An illustration of the apparent decline in the estimated cost of fusion electricity in the last two decades at the same pace as other renewables, especially solar PV. This is not to be confused decline with the learning factor after FOAK, see section 3.2. It is also important to note the uncertainty contained within costing estimations of fusion electricity, see section 3.2 for further details. See table A1 for reference data.

1.3 Ort der Leistungserbringung

München

1.4 Zeitraum der Leistungserbringung

Zusendung der Daten für den 1. Entwurf: vorrausichtlich im Zeitraum 01. April 2024
2. Entwurfsrunde nach interner Abstimmung.
Die Fertigstellung erfolgt voraussichtlich bis Ende April/Mitte Mai bzw. in Absprache.

2. Form der Angebote und Anlagen, Wertung

Die Angebote können elektronisch oder postalisch eingereicht werden.

An:
acatech – DEUTSCHE AKADEMIE
DER TECHNIKWISSENSCHAFTEN
Beschaffungsstelle
Karolinenplatz 4
80333 München
beschaffung@acatech.de

<u>Zum Angebot sind folgende Anlagen mit einzureichen:</u>
Bitte orientieren Sie sich für Ihr Angebot an das beiliegende **Preisblatt** (siehe Anlagen).

Dieses gliedert sich in folgende Punkte:

- **Kontextverständnis & Projektmanagement**
  1h: Briefingtermin per Telefon/ Videokonferenz
- **Ausarbeitung der Grafiken und Bereitstellung**
  Inkl. drei Korrekturrunden mit entsprechender Abstimmung per Telefonat, Video oder Mail sollen veranschlagt werden.
  20x Nachbau/Anpassung/Optimierung von Grafiken (z.B. auf Grundlage bestehender Abbildungen in Excel, Power Point, Illustrator-Dateien)
  Bereitstellung: Fertigstellung der Grafiken nach der finalen Abnahme. Geliefert werden finale jpgs sowie offene Daten für die Weiterverwendung für Präsentation o.ä. durch den Auftraggeber.
- **Korrekturpool:** bitte 3 Arbeitsstunden angeben (Kann vom Auftraggeber optional abgerufen werden).

3. Sonstiges

Wir können keine AGB seitens des Bieters akzeptieren. Sollten Ihnen bestimmte Teile Ihrer AGB für die Durchführung des Auftrags als relevant erscheinen, binden Sie diese bitte direkt in das Angebot mit ein.

4. Frist zur Angebotsabgabe

29.02.2024

6. Bindefrist für Angebote

01.09.2024

5. Bieterfragen

- Doreen Schwuchow, beschaffung@acatech.de; Tel. 089/ 520 30 9-42
- Fachliche Ansprechpartnerinnen: seiler@acatech.de (Annika Seiler)

Anlagen:

Preisblatt:

Würden wir Sie darum bitten, bei der Angebotserstellung sich an die Strukur des Preisblattes zu orientieren.

Lfd. Nr.	**Leistung**	**Stunden-anzahl / Stückpreis**	**Stunden-satz / Stück-preis**	**Gesamt-kosten in €**
1	**Kontextverständnis & Projektmanagement (1h)**			
2	**Ausarbeitung der Entwürfe inkl. 3 Korrektur-schleifen und Bereitstellung** **20x** Nachbau/Anpassung/Optimierung von Grafiken			
4	**Korrekturpool** 3h (Kann vom AG optional abgerufen werden)			
Gesamtsumme (Netto):				
Gesamtsumme (Brutto):				